Made with GAMMA

Curso Completo de Uñas

Aprende técnicas profesionales paso a paso, desde los fundamentos básicos hasta las creaciones más avanzadas. Este curso está diseñado para principiantes y profesionales que buscan perfeccionar sus habilidades en el arte y cuidado de las uñas. Descubre los secretos para dominar las últimas tendencias y ofrecer servicios de alta calidad.

Made with GAMMA

Módulo 1: Preparación de las Uñas Naturales

La base de cualquier manicura duradera y estéticamente impecable reside en una correcta preparación de la uña natural. Este primer módulo fundamental establece los cimientos para todos los tratamientos posteriores, desde la aplicación de esmalte tradicional hasta extensiones acrílicas o de gel. Una preparación adecuada no solo garantiza una mejor adhesión del producto y una mayor durabilidad, sino que también promueve la salud de la uña y la piel circundante, previniendo daños, infecciones y desprendimientos prematuros.

Dominar estos pasos es crucial para cualquier técnico de uñas, ya que un error en esta etapa inicial puede comprometer el resultado final de todo el servicio. Aquí detallaremos cada fase del proceso de preparación, asegurando que adquieras la habilidad y el conocimiento necesarios para ejecutarlo con precisión y profesionalismo.

Pasos Detallados para una Preparación Impecable:

01

Limpiar y Desinfectar

El primer y más vital paso es asegurar un entorno estéril. Utiliza un **pulverizador con solución desinfectante** específica para manos y herramientas. Rocía las manos del cliente y las tuyas, frotando bien. Luego, empapa un algodón o toallita sin pelusa con **alcohol isopropílico al 70%** o un **limpiador de uñas** y limpia minuciosamente cada uña para eliminar cualquier rastro de esmalte anterior, grasa natural o suciedad. Este paso es fundamental para prevenir la proliferación de bacterias y hongos, garantizando la higiene y la seguridad tanto del cliente como del técnico.

02

Empujar y Limpiar Cutículas

Con un **palito de naranjo o un empujador de cutículas de metal** (previamente desinfectado), empuja suavemente las cutículas hacia la base de la uña. Es importante aplicar una presión delicada para evitar lesiones. Si es necesario, utiliza un **corta cutículas o alicate** para retirar solo el *eponiquio muerto o piel suelta* que se desprende fácilmente, nunca cortes la cutícula viva, ya que esta protege la matriz ungueal de infecciones. Este proceso crea una superficie de aplicación más limpia y alarga visualmente el lecho ungueal.

03

Limar las Uñas

Selecciona la **lima** adecuada según el tipo y la longitud de la uña natural. Para uñas naturales, una lima de grano 180 o 240 es ideal. Lima en una sola dirección para dar forma al borde libre de la uña. Evita el movimiento de "sierra", ya que esto puede causar que la uña se desdoble o se quiebre. Presta atención a la forma deseada por el cliente (cuadrada, ovalada, almendrada, etc.) y asegúrate de que ambos lados de la uña estén uniformes. El limado crea el contorno y la estructura inicial de la manicura.

04

Pulir la Superficie

Finalmente, utiliza un **bloque pulidor o lima sponge** de grano fino (240 o superior) para matificar suavemente la superficie de la uña. El objetivo no es adelgazar la uña, sino eliminar el brillo natural y crear una textura ligeramente rugosa que permita una mejor adherencia de la base o del esmalte. Asegúrate de cubrir toda la superficie de la uña. Después de pulir, elimina el polvo residual con un cepillo de uñas suave y vuelve a limpiar con alcohol o un limpiador de uñas para asegurar que no queden partículas que puedan interferir con la aplicación del producto.

Una vez completados estos cuatro pasos meticulosos, las uñas naturales estarán perfectamente preparadas y listas para recibir cualquier tratamiento posterior, garantizando resultados profesionales y duraderos.

Made with GAMMA

Módulo 2: Aplicación de Esmalte Base y Topcoat

Una vez que la uña natural está perfectamente preparada, el siguiente paso crucial para una manicura duradera y brillante es la aplicación correcta del esmalte base y el topcoat. Estos dos productos actúan como pilares fundamentales: la base protege la uña y mejora la adherencia del color, mientras que el topcoat sella, protege y aporta un acabado impecable. Dominar su aplicación no solo prolonga la vida de la manicura, sino que también realza la belleza del color y previene daños en la uña natural.

En este módulo, desglosaremos cada etapa de este proceso, asegurándonos de que adquieras la precisión y la técnica necesarias para obtener resultados profesionales que tus clientes amarán. Desde la selección del producto adecuado hasta el secado óptimo, cada detalle cuenta para lograr una obra de arte en miniatura.

Pasos Esenciales para una Aplicación Perfecta:

01

Aplicación de la Base Protectora

Comienza aplicando una capa **fina y uniforme** de **esmalte base**. Este producto es fundamental para crear una barrera protectora entre la uña natural y el esmalte de color, previniendo manchas y el debilitamiento de la uña. Además, su formulación adhesiva mejora la fijación del esmalte de color, evitando que se astille prematuramente. Asegúrate de cubrir toda la superficie de la uña, desde la cutícula hasta el borde libre, y sellar ligeramente el borde para una mayor durabilidad.

02

Técnica de Aplicación del Color en Tres Toques

Para el esmalte de color, la **técnica de los tres toques** es la más efectiva. Empieza con una pincelada en el centro de la uña, desde la base hasta el borde libre. Luego, haz una pincelada a cada lado, siguiendo la curva natural de la uña. Asegúrate de que las capas sean **delgadas** para evitar grumos y prolongar el secado. Aplica una segunda capa fina si es necesario para lograr una cobertura y un color intensos. Siempre sella el borde libre.

03

Secado Adecuado entre Capas

Permite un **tiempo de secado suficiente** entre cada capa de esmalte (base, color y topcoat). Esto es crucial para evitar que el esmalte se corra, se formen burbujas o se arruine la manicura. Aunque el tiempo puede variar según el tipo de esmalte y las condiciones ambientales, generalmente se recomiendan al menos 2-3 minutos entre capas. Evita el uso de métodos de secado forzado como secadores de pelo con aire caliente, ya que pueden afectar la adherencia y el brillo. Opta por aire frío o un secante de esmalte en gotas o spray.

04

Aplicación del Topcoat Sellador

Finaliza la manicura con una capa **generosa de topcoat**. Este paso es tan importante como la base, ya que el topcoat actúa como un escudo protector, **sellando el color, aportando un brillo espectacular** y protegiendo contra arañazos y astillamientos. Al igual que con la base, cubre toda la superficie de la uña y sella el borde libre para maximizar la durabilidad. Para un brillo y protección prolongados, considera aplicar una capa fresca de topcoat cada 2-3 días.

Con la práctica constante de estas técnicas, no solo mejorarás la estética de tus manicuras, sino que también garantizarás una mayor duración y la plena satisfacción de tus clientes. La paciencia y la precisión son tus mejores aliados en este arte.

Made with GAMMA

Módulo 3: Técnicas de Diseño y Decoración

Una vez dominadas las bases de la manicura y la aplicación de esmalte, el siguiente paso emocionante en tu camino para convertirte en una profesional de las uñas es explorar el vasto y creativo mundo del diseño y la decoración. Este módulo te sumergirá en técnicas que van desde la elegancia sutil hasta la expresión artística más audaz. Aprenderás a transformar uñas naturales o acrílicas en pequeñas obras de arte, utilizando diversas herramientas y materiales para crear efectos impactantes que deleitarán a tus clientes.

El nail art no es solo una tendencia; es una forma de personalizar y realzar la belleza individual, ofreciendo un servicio de alto valor que distingue a los salones y técnicos de uñas. Prepárate para expandir tu repertorio y desatar tu creatividad con estas técnicas esenciales.

Explorando las Técnicas Avanzadas de Nail Art

Diseños Geométricos

Los diseños geométricos son versátiles y elegantes, perfectos para clientes que buscan un estilo moderno y sofisticado. Se crean utilizando cintas finas, pinceles de detalle o plantillas para trazar líneas rectas, ángulos y formas como triángulos, cuadrados y rombos. La clave está en la precisión y la simetría. Puedes jugar con contrastes de color, empleando tonos neutros para un look minimalista o colores vibrantes para un efecto más atrevido. Esta técnica requiere un pulso firme y paciencia, pero el resultado es siempre nítido y pulcro, con un atractivo visual distintivo que puede ser tanto sutil como audaz.

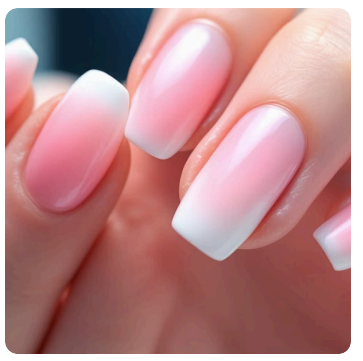

Degradados (Ombré)

La técnica del degradado, o "ombré", consiste en fusionar dos o más colores de esmalte de manera gradual para crear una transición suave de una tonalidad a otra. Se logra típicamente con la ayuda de una esponja, que se carga con los colores deseados y se aplica a la uña con pequeños toques. Puedes crear degradados horizontales, verticales o incluso diagonales. Esta técnica es ideal para añadir profundidad y dimensión, siendo muy popular por su efecto sofisticado y suave. Es fundamental sellar bien el diseño con topcoat para asegurar que la transición de color se mantenga intacta y brillante.

Stamping

El stamping es una técnica que permite transferir diseños preestablecidos de una placa metálica a la uña, utilizando un sello de silicona. Es una forma rápida y eficiente de lograr patrones complejos y repetitivos que serían difíciles de dibujar a mano alzada. Hay una infinidad de diseños disponibles, desde flores y encajes hasta motivos abstractos y animales. Para un resultado óptimo, es crucial usar esmaltes específicos para stamping, que tienen una pigmentación más densa. La práctica con la presión y el ángulo del sello es clave para conseguir una transferencia nítida y sin imperfecciones, abriendo un mundo de posibilidades decorativas.

Nail Art con Detalles (Micro-detalles y Adornos)

Esta categoría abarca la adición de pequeños elementos decorativos y el diseño a mano alzada para crear un nail art verdaderamente único. Incluye el uso de micro-perlas, cristales de Swarovski, glitter, láminas de oro o plata, y efectos 3D. Los pinceles finos son esenciales para dibujar patrones intrincados como encajes, filigranas, o incluso miniaturas. La colocación estratégica de cada adorno puede transformar una manicura simple en una declaración de estilo. Para asegurar la durabilidad de estos detalles, se deben sellar cuidadosamente con topcoat, o incluso encapsular en gel o acrílico si son elementos más voluminosos, garantizando que permanezcan en su lugar y mantengan su brillo.

Dominar estas técnicas de diseño te permitirá ofrecer una gama más amplia de servicios, diferenciarte en el mercado y satisfacer las demandas de clientes que buscan una expresión artística en sus uñas. La práctica constante y la experimentación con diferentes combinaciones de colores y texturas te llevarán a crear diseños innovadores y personalizados, elevando tu habilidad y reputación profesional.

Made with GAMMA

Módulo 4: Extensiones de Uñas - Acrílicas y Gel

Adentrarse en el mundo de las extensiones de uñas es un paso crucial para cualquier técnico profesional que aspire a ofrecer servicios de vanguardia y satisfacer las demandas de una clientela cada vez más exigente. Este módulo te proporcionará una comprensión profunda de las dos técnicas más populares y solicitadas en el mercado: las uñas acrílicas y las uñas de gel. Aprenderás sus características distintivas, los procesos de aplicación detallados y las mejores prácticas para su mantenimiento, permitiéndote dominar cada método con confianza y precisión. El dominio de estas técnicas no solo amplía tu repertorio, sino que también te posiciona como una experta versátil, capaz de crear manicuras duraderas y estéticamente impecables que realzan la belleza natural de las manos.

Diferencias Clave entre Uñas Acrílicas y de Gel

Aunque ambos métodos buscan alargar y fortalecer las uñas, el acrílico y el gel difieren significativamente en su composición, proceso de aplicación y resultados finales. Comprender estas diferencias es fundamental para seleccionar la técnica adecuada según las necesidades y preferencias de cada cliente.

Uñas Acrílicas: Fuerza y Tradición

Las uñas acrílicas se crean mezclando un monómero líquido con un polímero en polvo para formar una pasta moldeable. Esta mezcla se endurece al contacto con el aire, sin necesidad de lámpara UV/LED. Son conocidas por su durabilidad y resistencia extrema, lo que las hace ideales para clientes con estilos de vida activos o que buscan una extensión muy robusta. Su proceso de remoción implica sumergir las uñas en acetona, lo que puede ser más agresivo si no se hace correctamente. Ofrecen un acabado muy fuerte, aunque pueden sentirse menos flexibles que el gel.

- **Composición:** Polvo acrílico + Monómero líquido.
- **Curado:** Secado al aire, no requiere lámpara.
- **Dureza:** Extremadamente duras y resistentes.
- **Remoción:** Se disuelven con acetona.
- **Apariencia:** Acabado robusto, menos flexible.

Uñas de Gel: Flexibilidad y Brillo

Las uñas de gel utilizan un polímero premezclado que se cura bajo una lámpara UV o LED, transformándose en una capa sólida y flexible. Ofrecen un acabado más brillante y natural, con una sensación más ligera y elástica que el acrílico. Son una excelente opción para quienes prefieren una extensión más flexible o son sensibles al fuerte olor del monómero acrílico. La remoción generalmente requiere limado, lo que demanda habilidad para evitar dañar la uña natural. Son perfectas para un aspecto más suave y un brillo duradero.

- **Composición:** Polímero de gel premezclado.
- **Curado:** Requiere lámpara UV/LED.
- **Dureza:** Flexibles y elásticas.
- **Remoción:** Generalmente se liman.
- **Apariencia:** Acabado brillante y natural.

Proceso de Aplicación de Uñas Acrílicas

La aplicación de uñas acrílicas es un arte que requiere precisión y rapidez, dada la naturaleza de secado rápido del material. Un proceso bien ejecutado asegura no solo una estética impecable, sino también la durabilidad y la salud de la uña natural del cliente.

01

Preparación de la Uña Natural

Limpia, empuja y corta la cutícula, retira el brillo natural de la uña con una lima de grano fino y aplica un deshidratador y primer para asegurar la máxima adherencia y prevenir levantamientos.

02

Colocación del Molde o Tip

Asegura el molde o pega el tip artificial a la uña natural, garantizando una base sólida y la forma deseada para la extensión.

03

Construcción con Acrílico

Sumerge el pincel en el monómero, luego en el polvo acrílico para crear una perla. Aplica la perla sobre la uña, moldeando y distribuyendo el producto para construir la extensión con la forma y el grosor deseados. Trabaja rápidamente, ya que el acrílico seca al aire.

04

Limado y Acabado

Una vez seco, lima y da forma a la uña, perfeccionando la estructura y suavizando la superficie. Finaliza con un pulido y la aplicación de un brillo sellador (topcoat) para un acabado profesional.

Proceso de Aplicación de Uñas de Gel

La técnica de gel ofrece un tiempo de trabajo más prolongado, ya que el material no se endurece hasta ser expuesto a la luz UV/LED, permitiendo una mayor manipulación y perfeccionamiento antes del curado. El resultado es una uña más flexible y con un brillo excepcional.

01

Preparación de la Uña Natural

Al igual que con el acrílico, es fundamental una preparación meticulosa: limpieza, empuje de cutículas, eliminación del brillo con una lima suave y aplicación de un deshidratador y primer específico para gel.

02

Aplicación de Capas de Gel

Aplica una capa base de gel y cura bajo lámpara UV/LED. Luego, procede a aplicar capas de gel constructor, moldeando la forma y longitud deseada, curando cada capa individualmente bajo la lámpara hasta lograr la estructura ideal.

03

Modelado y Curado

Una vez construida la forma, retira la capa pegajosa (capa de inhibición) con un limpiador. Lima y pule para refinar la forma y la superficie, asegurando un acabado liso y uniforme.

04

Aplicación del Topcoat y Curado Final

Finaliza con una capa de topcoat de gel para un brillo duradero y protección. Cura por última vez en la lámpara UV/LED y, si es necesario, retira nuevamente la capa de inhibición para un acabado impecable.

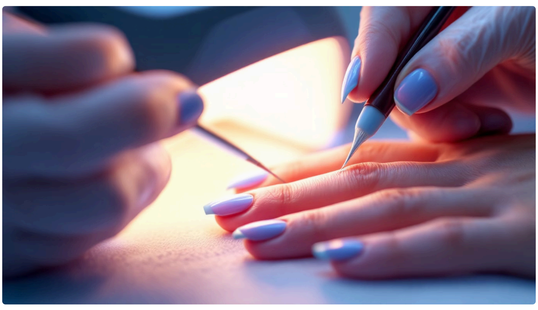

Mantenimiento y Reparación de Extensiones

Para asegurar la longevidad y el aspecto impecable de las extensiones de uñas, tanto acrílicas como de gel requieren un mantenimiento regular y, ocasionalmente, reparaciones. Educar a tus clientes sobre estos cuidados es tan importante como la aplicación inicial.

- **Rellenos (Retoques)**

  Ambas extensiones necesitan rellenos cada 2-4 semanas, dependiendo del crecimiento de la uña natural del cliente. Este proceso implica limar la zona de crecimiento para nivelarla y aplicar nuevo producto (acrílico o gel) para restaurar la uniformidad y el equilibrio estructural de la uña.

- **Hidratación y Cuidado General**

  Aconseja a tus clientes usar aceite para cutículas diariamente y cremas hidratantes para manos. Evitar el uso de las uñas como herramientas y protegerlas con guantes al realizar tareas domésticas o al usar productos químicos es fundamental para prevenir daños y mantener su integridad.

- **Reparaciones Menores**

  Para pequeñas fisuras o levantamientos, se puede aplicar una pequeña cantidad de producto y curar/secar para reparar la zona afectada sin necesidad de rehacer toda la uña. Para levantamientos más severos, puede ser necesario retirar la uña y aplicarla de nuevo.

- **Evitar Retiro en Casa**

  Enfatiza la importancia de que las extensiones sean retiradas o reparadas por un profesional. El intento de retiro en casa puede causar daños significativos a la uña natural, como delaminación o rotura.

Dominar las extensiones de uñas con acrílico y gel te abrirá un abanico de oportunidades en el mundo de la manicura profesional. La práctica constante, el conocimiento profundo de los materiales y un enfoque en la satisfacción del cliente te permitirán destacar y ofrecer un servicio excepcional.

Made with GAMMA

Módulo 5: Herramientas Esenciales y Productos

Para todo profesional de las uñas, contar con las herramientas adecuadas y los productos de la más alta calidad es fundamental. Este módulo desglosa los elementos indispensables que no pueden faltar en tu kit, desde los utensilios manuales hasta el equipamiento tecnológico del salón, sin olvidar la crucial importancia de la higiene y seguridad.

Herramientas de Manicura

El corazón de tu trabajo reside en la precisión de tus manos y la calidad de tus herramientas. Un buen set de manicura incluye limas de distintas abrasiones para dar forma y suavizar, cortacutículas para una preparación impecable, empujadores de cutícula, y una variedad de pinceles específicos para la aplicación de acrílico y gel, adaptados a diferentes técnicas y acabados. La inversión en herramientas duraderas y ergonómicas es clave para la eficiencia y el confort.

- **Limas y Bloques Pulidores:** Para dar forma, refinar y preparar la superficie de la uña.
- **Cortacutículas y Empujadores:** Esenciales para una manicura limpia y segura.
- **Pinceles Especializados:** Para construir y aplicar el producto con precisión.

Productos Químicos Clave

Desde la base que protege la uña natural hasta el topcoat que sella el brillo, cada producto químico tiene un rol vital. Contar con una gama completa de esmaltes (regulares, semipermanentes y geles de color), bases adhesivas y topcoats protectores de alta calidad garantiza resultados duraderos y un acabado profesional. Además, los monómeros y polímeros para acrílico, así como los geles constructores, deben ser de marcas reconocidas para evitar reacciones adversas y asegurar la consistencia del producto.

- **Esmaltes:** Variedad de colores y tipos (tradicional, gel, semipermanente).
- **Bases y Topcoats:** Fundamentales para la adherencia, protección y brillo final.
- **Monómeros y Polímeros:** Componentes esenciales para la creación de uñas acrílicas.

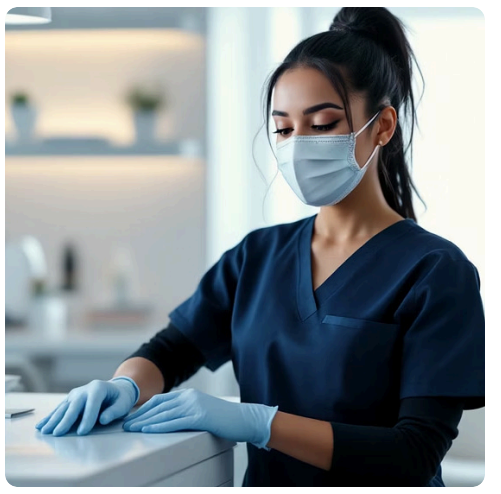

Desinfección y Seguridad Higiénica

La seguridad y la higiene son innegociables en cualquier salón de uñas. Mantener un ambiente estéril protege tanto al cliente como al técnico de infecciones. Esto implica el uso de desinfectantes de nivel hospitalario para herramientas y superficies, así como desinfectantes de manos. El personal debe usar guantes desechables y, en ocasiones, mascarillas. Una ventilación adecuada es crucial para disipar los vapores químicos y mantener un aire limpio en el espacio de trabajo.

- **Desinfectantes de Amplio Espectro:** Para herramientas metálicas y superficies de trabajo.
- **Sanitizantes para Manos:** Uso obligatorio antes y después de cada servicio.
- **EPP (Equipo de Protección Personal):** Guantes, mascarillas y gafas de seguridad para el técnico.

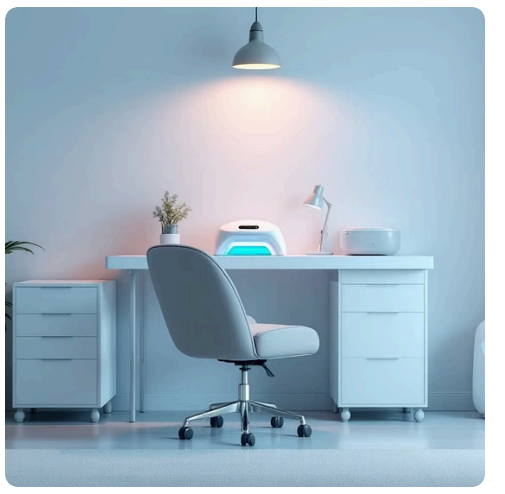

Equipamiento Esencial del Salón

El equipamiento moderno optimiza el trabajo y mejora la experiencia del cliente. Lámparas UV/LED de última generación son imprescindibles para el curado de geles. Los extractores de polvo son vitales para mantener el aire limpio durante el limado. Otros elementos importantes incluyen tornos eléctricos (e-files) para un limado eficiente, estaciones de trabajo ergonómicas, cómodas sillas para clientes y técnicos, y sistemas de esterilización de herramientas. Invertir en tecnología adecuada no solo agiliza los servicios, sino que también eleva la percepción de calidad de tu salón.

- **Lámparas UV/LED:** Para el curado rápido y efectivo de productos de gel.
- **Extractores de Polvo:** Para mantener un ambiente de trabajo limpio y saludable.
- **Tornos Eléctricos (E-files):** Para un limado y pulido precisos y eficientes.

La selección cuidadosa y el mantenimiento riguroso de estas herramientas y productos son la base para ofrecer servicios de uñas excepcionales. Un profesional bien equipado y consciente de la seguridad no solo logra resultados estéticos superiores, sino que también construye confianza y fidelidad con sus clientes.

Made with GAMMA

Módulo 6: Solución de Problemas Comunes

En el mundo de la manicura profesional, no todo es siempre perfecto. La capacidad de identificar y solucionar problemas comunes es tan crucial como la habilidad para crear diseños impecables. Este módulo te proporcionará las herramientas necesarias para diagnosticar las causas subyacentes de las incidencias más frecuentes y aplicar soluciones efectivas, asegurando la satisfacción y la salud de tus clientes.

Desde el levantamiento del producto hasta las reacciones alérgicas, cada problema tiene su origen y su solución. Un profesional bien informado no solo repara, sino que también previene, educando a sus clientes sobre el cuidado adecuado y la importancia de la higiene. A continuación, desglosamos los problemas más habituales y cómo abordarlos.

1. Uñas Quebradizas

Las uñas quebradizas son una preocupación común que afecta la durabilidad de cualquier servicio de manicura. Se caracterizan por su fragilidad y tendencia a romperse o laminarse fácilmente.

- **Causas:** Deshidratación crónica, exposición frecuente a agua y químicos (detergentes), uso excesivo de quitaesmaltes con acetona, limado agresivo, deficiencias nutricionales (falta de biotina o hierro) o condiciones médicas subyacentes como hipotiroidismo.
- **Soluciones:** Recomendar el uso diario de aceites para cutículas y cremas hidratantes para manos. Utilizar bases fortalecedoras. Aconsejar la protección con guantes para tareas domésticas y evitar el limado excesivo o en zigzag. Sugerir la consulta con un médico si se sospecha de una deficiencia o condición médica.

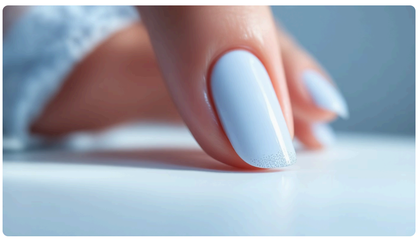

2. Levantamiento de Producto

El levantamiento ocurre cuando el producto (acrílico, gel) se separa de la uña natural, creando un espacio por donde puede entrar humedad y suciedad, comprometiendo la integridad y el aspecto de la manicura.

- **Causas:** Preparación inadecuada de la uña natural (no deshidratar o pulir correctamente), aplicación excesiva de producto cerca de la cutícula o sobre la piel, humedad residual, incompatibilidad de productos, golpear o usar las uñas como herramientas, o crecimiento natural de la uña sin mantenimiento.
- **Soluciones:** Asegurar una preparación meticulosa de la placa ungueal, incluyendo una limpieza y deshidratación exhaustivas. Controlar la cantidad de producto y evitar el contacto con la piel. Utilizar productos de alta calidad y compatibles entre sí. Realizar mantenimientos regulares para rellenar el crecimiento y resellar el borde libre.

3. Infecciones por Hongos

Las infecciones fúngicas (onicomicosis) son desagradables y requieren atención inmediata, manifestándose con cambios de color, engrosamiento y fragilidad de la uña.

- **Causas:** Higiene deficiente en el salón (herramientas no esterilizadas), humedad atrapada bajo las extensiones, daños en la uña natural que permiten la entrada de patógenos, o sistemas inmunes debilitados.
- **Soluciones:** Mantener una higiene y esterilización rigurosa de todas las herramientas y superficies. **Nunca aplicar producto sobre una uña con signos de infección;**

4. Reacciones Alérgicas

Las reacciones alérgicas, aunque menos comunes, pueden ser severas y se manifiestan con picazón, enrojecimiento, hinchazón o ampollas alrededor de la uña o en los dedos.

- **Causas: Sensibilidad o alergia a componentes químicos específicos en los productos (especialmente acrilatos o monómeros), contacto prolongado del producto con la piel, o uso de productos de baja calidad que contienen irritantes.**
- **Soluciones: Utilizar productos hipoalergénicos siempre que sea posible. Asegurar que el producto no toque la piel durante la aplicación. Usar guantes de nitrilo para proteger la piel del profesional y garantizar una buena ventilación. Si ocurre una reacción, retirar el producto con cuidado y aconsejar al cliente que consulte a un médico para un diagnóstico y tratamiento adecuados.**

5. Uñas Débiles

A diferencia de las uñas quebradizas, las uñas débiles suelen ser finas y flexibles, doblando o rasgándose fácilmente en lugar de romperse limpiamente.

- **Causas: Retiro incorrecto o agresivo de extensiones, limado excesivo de la placa ungueal, uso continuo de esmaltes semipermanentes sin periodos de "descanso" para la uña natural, exposición constante a químicos, o incluso el uso de uñas artificiales por períodos muy prolongados sin un cuidado adecuado.**
- **Soluciones: Educar al cliente sobre la importancia del retiro profesional de productos. Recomendar bases enriquecidas con vitaminas o tratamientos endurecedores. Sugerir periodos sin esmalte para permitir que la uña respire y se recupere. Fomentar una dieta rica en proteínas y vitaminas. Ofrecer tratamientos de hidratación profunda para restaurar la fuerza natural de la uña.**

Dominar la resolución de problemas no solo te distingue como un profesional competente, sino que también fortalece la confianza de tus clientes. Una respuesta rápida y efectiva a estas incidencias comunes es fundamental para mantener una reputación impecable y un negocio exitoso en la industria de la manicura.

Made with GAMMA

Módulo 7: Tendencias Actuales en Diseño de Uñas

El mundo de la manicura profesional es un lienzo en constante evolución, donde la creatividad y la innovación se encuentran con la habilidad técnica. Mantenerse al día con las últimas tendencias no solo atrae a una clientela diversa, sino que también permite a los profesionales ofrecer servicios a la vanguardia de la moda y el estilo. Este módulo explora las corrientes más influyentes en el diseño de uñas, desde los colores que dominan las pasarelas hasta las técnicas más vanguardistas.

Entender estas tendencias te permitirá no solo replicar los diseños más solicitados, sino también fusionarlos, crear propuestas únicas y asesorar a tus clientes con confianza, elevando tu perfil como un experto en el ámbito de la belleza de manos. A continuación, desglosaremos las principales tendencias que están marcando la pauta en la industria de la manicura.

1. Colores de Moda y Paletas Estacionales

Cada temporada trae consigo una nueva paleta de colores que influye directamente en el diseño de uñas. Actualmente, los tonos pastel suaves como el lavanda, el verde menta y el azul cielo, junto con colores tierra más cálidos y neutros, están en auge. Las colecciones de temporada también destacan rojos intensos, fucsias vibrantes y azules profundos. La clave es la versatilidad y la capacidad de combinar estos colores en degradados, diseños abstractos o como un elegante color sólido, adaptándose tanto a eventos casuales como formales. Los profesionales deben estar atentos a los informes de tendencias de color para ofrecer siempre lo más actual.

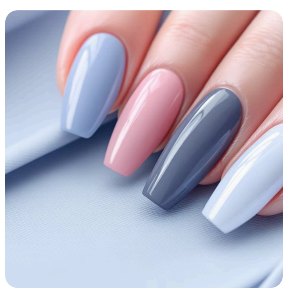

2. Estilos Minimalistas y Elegancia Discreta

La simplicidad y la elegancia son los pilares de la tendencia minimalista. Este estilo se caracteriza por líneas finas, puntos sutiles, diseños geométricos limpios y el uso inteligente del 'espacio negativo', donde parte de la uña natural queda expuesta. Los colores neutros, nudes y transparentes actúan como base, permitiendo que pequeños detalles en blanco, negro o metálicos destaquen con sofisticación. Es perfecto para clientes que buscan un look pulcro, chic y atemporal, que complemente cualquier atuendo sin sobrecargarlo. El foco está en la calidad de la manicura y la precisión del detalle.

3. Nail Art 3D y Texturas Innovadoras

Para aquellos que buscan un impacto visual mayor, el nail art 3D sigue siendo una tendencia fuerte. Esta técnica incorpora elementos que sobresalen de la superficie de la uña, creando volumen y textura. Puede incluir la aplicación de perlas, cristales Swarovski, cadenas, flores secas, pequeñas figuras acrílicas o incluso la escultura de diseños con gel. El 3D no se limita a adornos; también abarca la creación de texturas como el "efecto suéter" o "efecto burbuja". Este estilo requiere una gran destreza y creatividad, transformando las uñas en pequeñas obras de arte esculturales que captan todas las miradas.

4. Diseños Naturales y Tonos Nude

La apreciación por la belleza natural y la salud de las uñas ha impulsado la popularidad de los diseños "barely there" y los tonos nude. Esta tendencia se centra en realzar la apariencia natural de la uña con bases transparentes, milky whites, o una gama de nudes que se adaptan a diversos tonos de piel. La manicura francesa clásica, con sus múltiples variaciones de color y diseño, también experimenta un resurgimiento. Este enfoque celebra la elegancia discreta y el aspecto de uñas cuidadas y saludables, a menudo combinándose con tratamientos fortalecedores y nutritivos para un acabado impecable y duradero.

5. Efectos Especiales: Chrome, Holográfico y Más

Los efectos especiales añaden un toque de fantasía y futurismo a cualquier manicura. El efecto chrome, que proporciona un acabado metálico y reflectante, y el efecto holográfico, que crea un arco iris iridiscente, son particularmente populares. También se incluyen aquí el "cat-eye" con su línea luminosa que parece moverse, o los esmaltes termocromáticos que cambian de color con la temperatura. Estos efectos se logran con polvos especiales o esmaltes formulados para crear ilusiones ópticas, añadiendo profundidad y un brillo único. Son ideales para clientes que desean destacar y experimentar con acabados modernos y llamativos.

Made with GAMMA

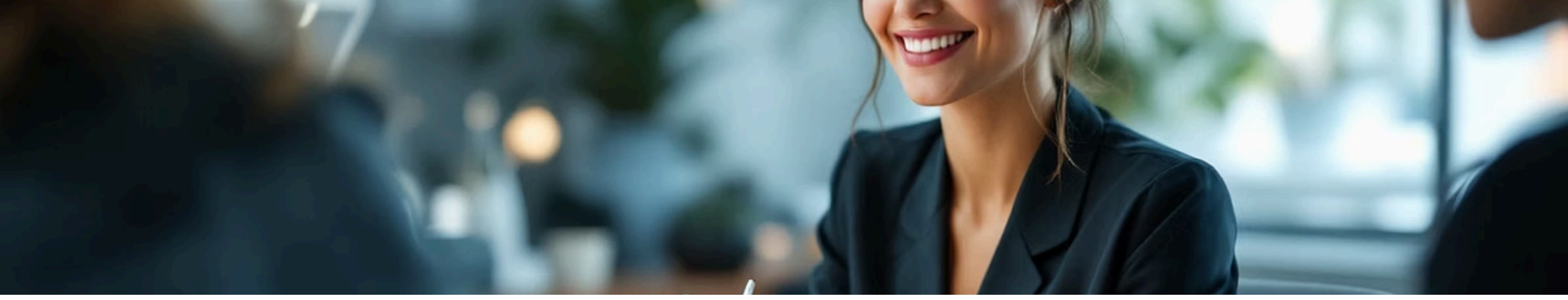

Módulo 8: Consejos Profesionales y Éxito en el Negocio

Más allá de la maestría técnica, el verdadero éxito en el negocio de la manicura profesional se cimenta en estrategias sólidas de gestión, atención al cliente y desarrollo personal continuo. Este módulo está diseñado para equiparte con la sabiduría práctica necesaria para no solo dominar el arte de las uñas, sino también para construir una carrera próspera y gratificante. Abordaremos desde cómo atraer y retener a tu clientela ideal, hasta la optimización de tus servicios y el mantenimiento de tu crecimiento profesional.

Considerar estos aspectos como pilares fundamentales de tu práctica te diferenciará en un mercado competitivo, transformando cada servicio en una oportunidad para consolidar tu reputación y expandir tu negocio. La clave es una combinación de excelencia en el oficio, astucia empresarial y una genuina conexión humana.

1. Construcción de una Cartera de Clientes Sólida

El boca a boca es tu mejor publicidad. Ofrece un servicio excepcional para fomentar las referencias. Establece una presencia online activa en redes sociales con fotos de alta calidad de tus trabajos y testimonios. Considera programas de lealtad y descuentos por referencia. Participa en eventos locales y colabora con otros negocios de belleza para ampliar tu red. La clave es construir relaciones duraderas basadas en la confianza y la satisfacción.

2. Estrategias de Precios y Tarifas

Investiga las tarifas del mercado local para posicionarte competitivamente. Tus precios deben reflejar tu experiencia, la calidad de los productos que utilizas y el valor que ofreces. Considera diferentes niveles de precios para servicios básicos y premium, y crea paquetes combinados que ofrezcan valor añadido. Sé transparente con tus tarifas y explica claramente lo que incluye cada servicio para evitar malentendidos. Revisa tus precios periódicamente para ajustarlos a la inflación y a tu crecimiento profesional.

3. Comunicación Efectiva con el Cliente

Escuchar activamente a tus clientes es fundamental para entender sus deseos y preocupaciones. Explica los pasos del servicio, los productos que utilizarás y los resultados esperados. Brinda consejos de cuidado post-manicura y está abierta a preguntas y sugerencias. Una comunicación clara y empática genera confianza y asegura una experiencia positiva. Aprende a manejar los comentarios constructivos y las quejas de manera profesional, transformándolas en oportunidades para mejorar.

4. Gestión Eficiente del Tiempo

Organiza tu agenda de manera inteligente, asignando tiempos realistas para cada servicio y dejando márgenes entre citas para imprevistos o preparación. Utiliza herramientas de programación online para facilitar las reservas y recordatorios. La eficiencia en la gestión del tiempo no solo mejora tu productividad, sino que también reduce el estrés y te permite mantener un equilibrio saludable entre tu vida laboral y personal. Prioriza las tareas diarias para optimizar tu jornada.

5. Desarrollo Profesional Continuo

El mundo de la manicura está en constante evolución. Invierte en tu educación asistiendo a talleres, seminarios y ferias del sector para aprender nuevas técnicas y mantenerte al día con las últimas tendencias y productos. Experimenta con nuevos diseños y materiales. Considera la posibilidad de buscar un mentor o unirte a comunidades profesionales para intercambiar conocimientos y experiencias. La mejora continua no solo enriquecerá tus habilidades, sino que también mantendrá tu pasión por el oficio encendida.

Al integrar estos consejos en tu práctica diaria, no solo elevarás la calidad de tus servicios, sino que también sentarás las bases para un negocio floreciente y una carrera profesional duradera y satisfactoria. Recuerda que cada interacción es una oportunidad para construir una relación y cada uña es un lienzo para tu arte y profesionalismo.

Made with GAMMA

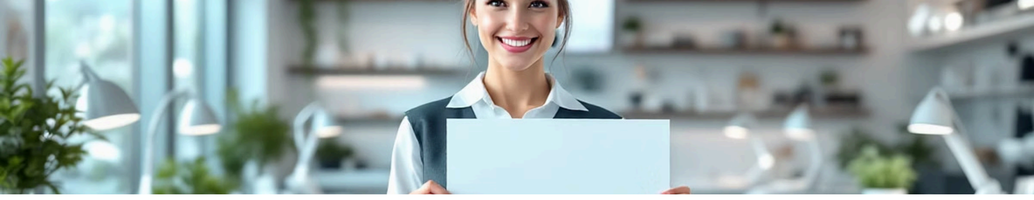

¡Has Llegado Lejos! Conclusión y Resumen del Curso

Felicidades por completar este viaje de aprendizaje en el apasionante mundo de la manicura profesional. Este curso ha sido diseñado para equiparte con las habilidades, el conocimiento y la confianza necesarios para transformar tu pasión en una carrera exitosa. Desde los fundamentos más esenciales hasta las técnicas avanzadas y las estrategias de negocio, cada módulo ha sido un peldaño en tu camino hacia la maestría. Ahora, es el momento de mirar hacia atrás a todo lo que has logrado y, lo que es más importante, mirar hacia adelante a todo lo que aún puedes construir.

Este módulo final no es solo un resumen, sino una celebración de tu dedicación y un impulso para tu futuro. Recordaremos los puntos clave que te acompañarán, te inspiraremos a seguir creciendo y te brindaremos los recursos para que tu aprendizaje nunca termine.

Resumen de los Módulos Clave

Fundamentos Esenciales

Dominaste la higiene, la seguridad y el uso correcto de herramientas, sentando las bases para un servicio profesional.

Salud y Anatomía de las Uñas

Adquiriste un profundo conocimiento de la estructura de la uña, identificando problemas comunes y promoviendo su salud.

Técnicas Básicas y Avanzadas

Perfeccionaste la manicura y pedicura, desde el limado y la preparación de cutículas hasta la aplicación impecable.

Aplicación de Esmaltes

Aprendiste las diferencias y técnicas para esmaltes clásicos y semipermanentes (gel), asegurando acabados duraderos y estéticos.

Arte y Diseño de Uñas (Nail Art)

Exploraste un abanico de técnicas creativas, desde degradados y estampados hasta el arte a mano alzada, desatando tu lado artístico.

Extensiones y Reparaciones

Dominaste las técnicas de construcción con acrílico y gel, además de soluciones para reparar uñas dañadas, ampliando tu oferta de servicios.

Tendencias y Efectos Especiales

Te adentraste en las últimas innovaciones del sector, como los acabados chrome y holográficos, para ofrecer servicios vanguardistas.

Estrategias de Negocio y Atención al Cliente

Desarrollaste habilidades cruciales en gestión, marketing, comunicación y desarrollo profesional, esenciales para construir un negocio próspero.

Puntos Clave a Recordar

Mientras avanzas en tu carrera, ten siempre presentes estos pilares:

- **La Calidad es Innegociable:**
- **Higiene y Seguridad Primero:**
- **Comunicación Empática:**
- **El Aprendizaje es Constante:**
- **Visión Empresarial:**

Tu Camino Continúa: ¡Sigue Aprendiendo!

Completar este curso es un gran logro, pero marca solo el principio de un emocionante viaje. La industria de la manicura es dinámica y está llena de oportunidades para la innovación y la especialización. Mantén viva tu pasión, experimenta con nuevas ideas y no temas salir de tu zona de confort. Cada nueva técnica aprendida, cada cliente satisfecho y cada desafío superado te acercará más a la versión más exitosa de ti misma. Recuerda que cada uña es un lienzo y cada cliente, una oportunidad para dejar tu huella artística.

Recursos Adicionales Recomendados

Para seguir enriqueciendo tu conocimiento y habilidades, considera explorar los siguientes recursos:

- **Talleres y Masterclasses Especializados:**
- **Ferias y Exposiciones del Sector:**
- **Certificaciones Avanzadas:**
- **Comunidades Online y Redes Sociales:**
- **Publicaciones y Blogs de Belleza:**

Con tu talento, dedicación y el conocimiento adquirido en este curso, tienes todo lo necesario para brillar en el mundo de la manicura. ¡Te deseamos un éxito rotundo en esta maravillosa profesión!

Made with GAMMA